1) Запишите указанные ноты:

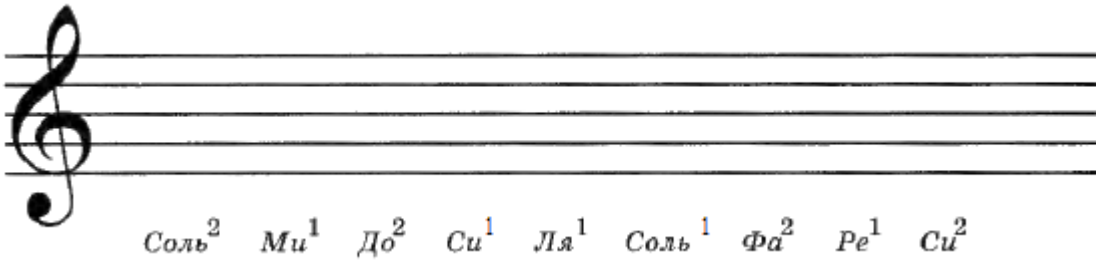
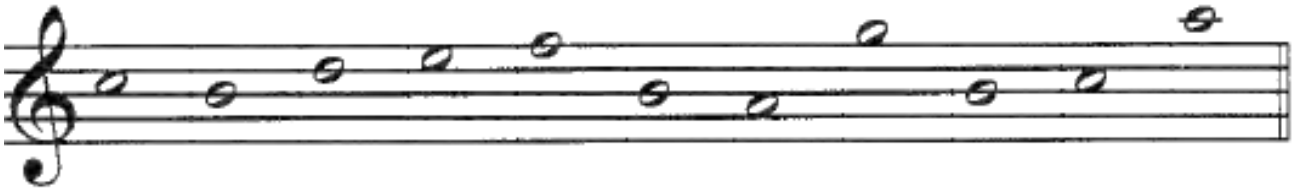
2) В тональности ля минор расставьте ступени и закрасьте неустойчивые ступени: