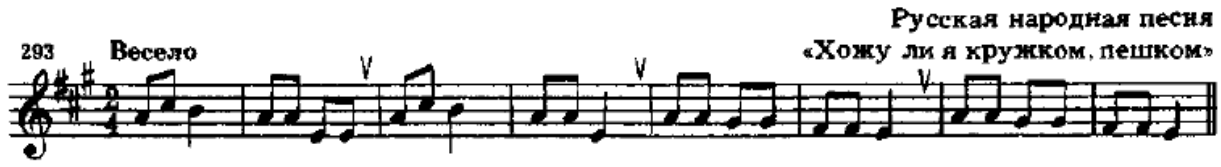Транспонировать из Ля мажора в Ре мажор (то есть на 4 ступени вверх)