1) Подпишите предложенные интервалы:

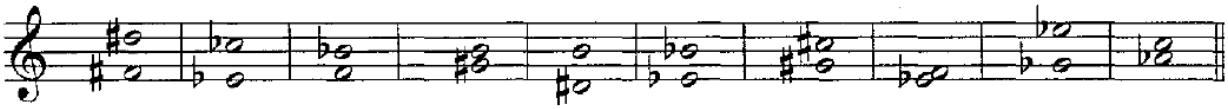
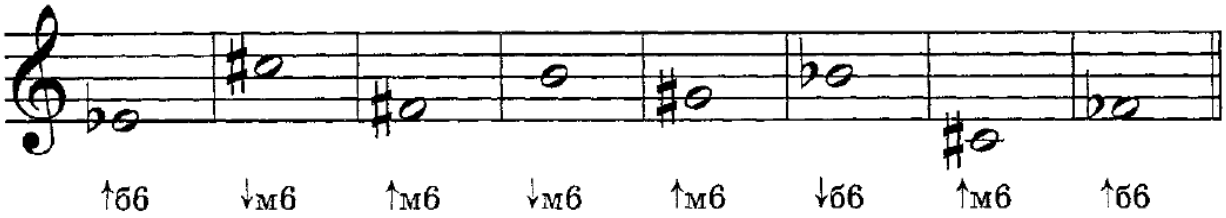
2) Постройте сексты от заданных звуков вверх и вниз; предварительно выполните данное задание на фортепиано: